



Perceel Roozendaal • Millingerwaard

Nieuwsbrief

Zomer 2024



Even bijpraten...

Graag praten wij u bij over het plan voor natuurontwikkeling ter plaatse van Perceel Roozendaal, gelegen in het zuidelijke deel van de Millingerwaard nabij parkeerplaats De Lange Paol. In samenwerking met en in opdracht van gebiedseigenaar Staatsbosbeheer willen we dit gebied meer onderdeel maken van de riviernatuur, net zoals de rest van de Millingerwaard. Inmiddels zijn alle benodigde vergunningen door de verschillende overheden verleend. In deze nieuwsbrief kijken wij vooruit naar de werkzaamheden ter voorbereiding op de daadwerkelijke uitvoering.

Van vergunningstraject naar uitvoering

In september 2022 organiseerden we een inloopbijeenkomst om u te informeren over het plan voor Perceel Roozendaal. Daarna zijn er nog een paar afstemmingsmomenten geweest met bewoners uit de buurt. In mei 2023 hebben wij, mede

namens Staatsbosbeheer, de definitieve vergunningsaanvragen ingediend. Na een zorgvuldige beoordeling door de overheden is de laatst benodigde vergunning in juni van dit jaar verleend.

Vorbereidende werkzaamheden

Wij maken ons nu op voor de werkzaamheden ter voorbereiding op de uitvoering. We gaan aan de slag met monitoringswerkzaamheden voor zowel grondwater als voor ecologie (beschermde diersoorten).

Ook is gedurende de planvoorbereiding uit archeologisch vooronderzoek gebleken dat er in het projectgebied niet helemaal kan worden uitgesloten dat er nog archeologische resten te vinden zijn in het werkgebied. Tussen half augustus en half oktober van dit jaar vindt er daarom archeologisch vervolgonderzoek plaats. Daarbij wordt met een graafmachine een aantal sleuven gegraven. Vervolgens kan met zekerheid gezegd worden of er nog archeologische resten in het gebied aanwezig zijn, of niet. Deze werkzaamheden duren naar verwachting enkele weken.

Uitvoering start volgend jaar

De daadwerkelijke realisatie van de natuurgerichte herinrichting door kleiwinning wordt vermoedelijk pas volgend jaar opgestart: vanaf half augustus 2025.

Zo kort mogelijke duur van het werk

Het werk in dit gebied is relatief kleinschalig; de totale herinrichting wordt in enkele maanden uitgevoerd. En als het even kan, doen we het werk in één keer.

Het moment van starten en de uitvoeringsperiode is echter mede afhankelijk van de vraag van de steenfabrieken naar het type klei dat in dit gebied ligt. Ook andere factoren zoals mogelijk hoogwater en het broedseizoen spelen uiteindelijk mee in de vraag of we het werk in één keer kunnen uitvoeren. Daarom is in de vergunningen voor de zekerheid een uitvoeringsperiode van 2 tot 3 jaar aangehouden. Hoe dan ook zal er in die 2 tot 3 jaar in totaal dus slechts enkele maanden worden gewerkt.

Dit ziet u in het gebied

Voor het werk wordt een graafmachine en shovel ingezet. Op de achterzijde van deze brief vindt u een kaartje met daarop het werkgebied. Ook leest u daar meer over de uitvoering van het werk.

Gebied blijft zoveel als mogelijk toegankelijk

We streven ernaar om het perceel tijdens de uitvoering van het werk toegankelijk te houden voor bezoekers. Toch kan afsluiting van het perceel wel aan de orde zijn. Bijvoorbeeld vanwege het broedseizoen en de nodige bescherming van de zeearenden die zich in het gebied bevinden. Op de achterzijde van deze nieuwsbrief leest u daar meer over.



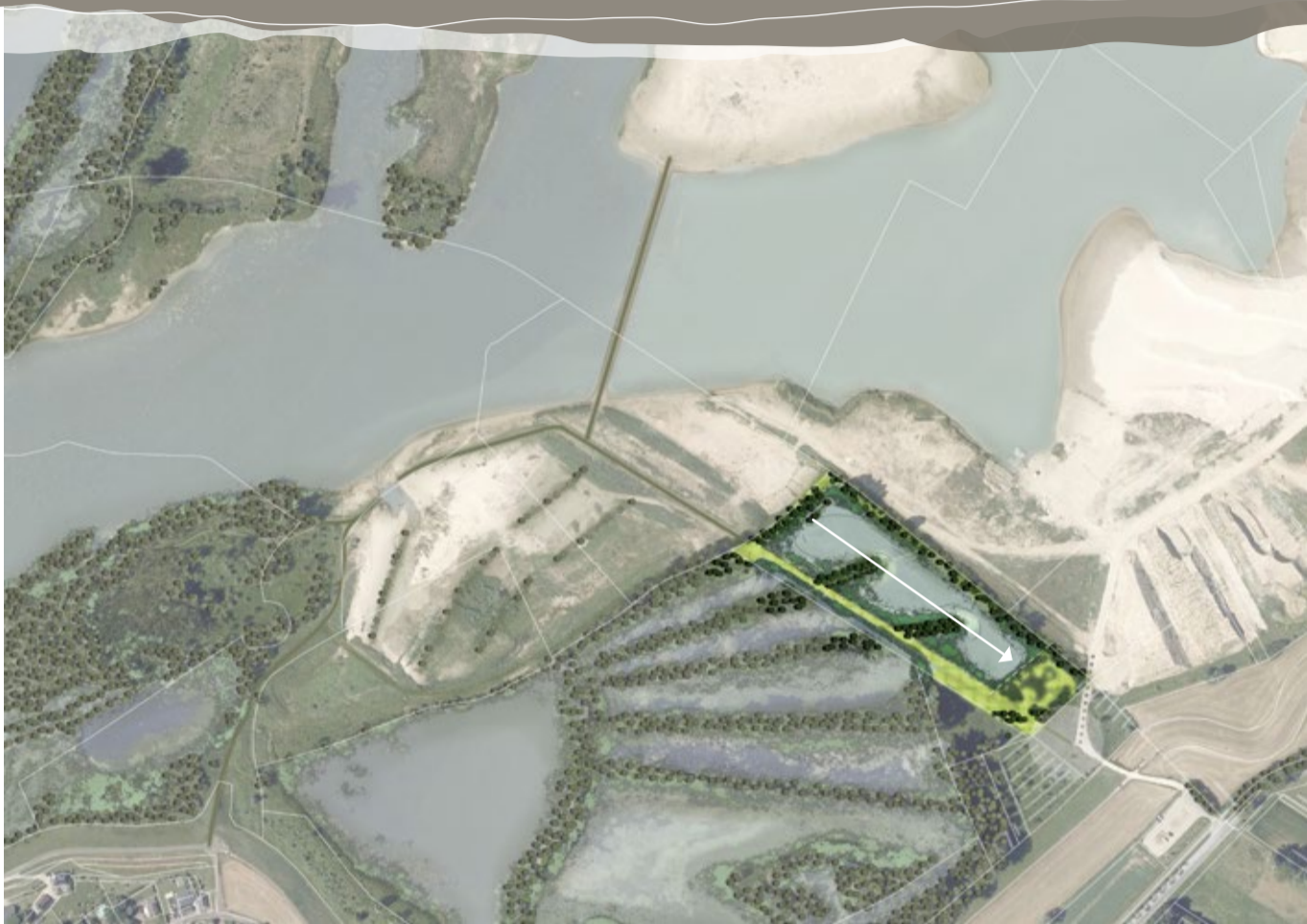

Hier doen we het voor: een goede basis voor riviernatuur

Op dit moment bestaat het perceel nog uit grasland. Staatsbosbeheer heeft de wens om het perceel aan te laten sluiten op de aangrenzende riviernatuur. Dat willen we doen door het perceel wat te verlagen, waardoor hoog- en laagwater op de rivier meer invloed krijgen in het gebied. Zo kan de riviernatuur zich optimaal ontwikkelen. De zandige bodem, die door



Streefbeeld voor Perceel Roozendaal uit de naastgelegen Millingerhof

Over de uitvoering

We starten 'achterin' in het gebied met het werk en werken dan richting de parkeerplaats Lange Paol. Hierboven ziet u een kaartje van het werkgebied. We werken in de richting van de pijl.

Wanneer wij genoodzaakt zijn om de werkzaamheden in fases uit te voeren, dan wordt er slechts enkele weken per jaar gewerkt. Wij zorgen er dan uiteraard voor dat er zoveel mogelijk in kleine deelgebieden wordt gewerkt en dat de

herinrichting ook fasegewijs wordt opgeleverd. Op die manier is er niet continu materieel in het gebied aanwezig en is het daadwerkelijke werkterrein kleiner. Zo willen we de overlast voor bezoekers zo veel als mogelijk beperken.

Afvoer van de klei

De bij de herinrichting vrijkomende klei wordt per vrachtwagens via de dijk kruising bij parkeerplaats De Lange Paol en de provinciale weg (N840) naar steenfabrieken afgevoerd.

de kleiwinning vrij komt te liggen, is bovendien een goede Ausgangssituatie voor een meer gevarieerde vegetatieontwikkeling.

Het perceel is ongeveer 2,3 hectare groot. De oude dam die in het perceel ligt, laten we met rust. Dit is een voormalige (dwars)kade voor de bescherming tegen hoogwater. Aan beide zijden van de dam graven we wel grond weg. Daardoor wordt de dam beter zichtbaar in het landschap. Het perceel wordt daarmee een mooie 'toegangspoor' naar de Millingerwaard vanaf parkeerplaats De Lange Paol.

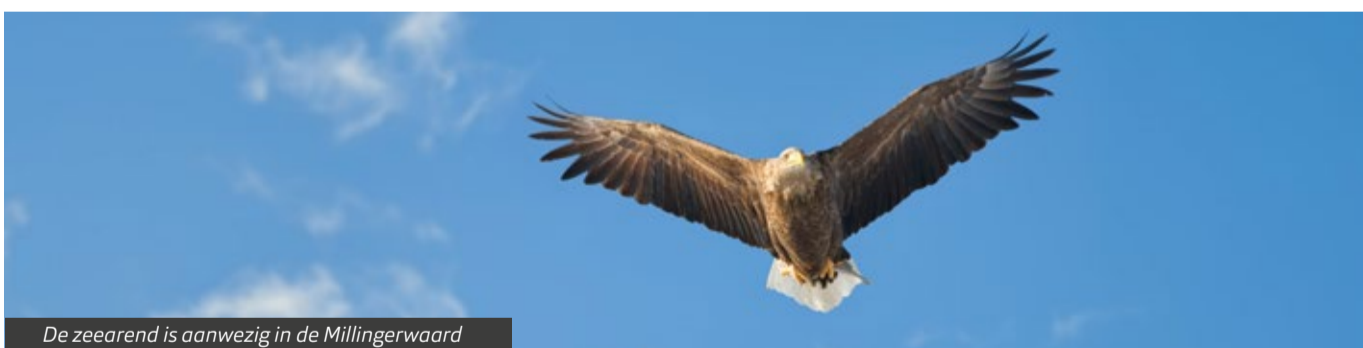

De zeearend is aanwezig in de Millingerwaard

Afstemming met Werkgroep Zeearend

Vanaf maart 2023 heeft zich vlakbij het projectgebied een paartje zeearenden gevestigd. Sinds die periode heeft Staatsbosbeheer de wandelroute door Perceel Roozendaal in overleg met Werkgroep Zeearend afgesloten en omgelegd. Omdat wij de herinrichting zorgvuldig en rekening houdend met het broedpaar zeearenden uit willen voeren, hebben wij de Werkgroep Zeearend in 2024 om advies gevraagd.

Hieruit blijkt dat zeearenden globaal tussen half oktober en half maart werken aan de nestbouw of het versterken van het eerder gebruikte nest. De broedperiode betreft doorgaans de periode half februari tot half augustus.

Daarmee resteert een beperkt tijdsvenster (half augustus - half oktober) waarin de werkzaamheden kunnen plaatsvinden. Omdat dit een relatief kleinschalig werk betreft, is dit goed inpasbaar. Zowel de voorbereidende werkzaamheden (2024) als de daadwerkelijke realisatie (2025 en eventueel 2026) vinden daarom tussen half augustus en half oktober plaats.

Door de herinrichting ontstaat in de vorm van ondiep water en moeras een meer natuurlijke barrière rondom het nest. Dit is gunstig voor de zeearenden, maar ook voor andere vogels die in het oobos van de Millingerhof broeden.

Contact

Voor meer informatie over het project kunt u contact opnemen met:

Iwan Reerink

Senior projectleider Gebiedsontwikkeling K3
i.reerink@k3.nl
024 348 88 54

Jildert Hijlkema

Gebiedsontwikkelaar K3
j.hijlkema@k3.nl
024 348 88 52

