

HANDHAVEN ECOTOPEN GEARCEERDE DEEL,
OP DEZE TEKENING INDICATIEF WEEERGEGEVEN

LEGENDA:

bestaande droge zone	7,00 - 8,50	+ 100 dagen / jaar overstroemd
droge overzone	6,00 - 7,00	+ 100 - 150 dagen / jaar overstroemd
drassige overzone	6,00 - 6,50	+ 150 dagen / jaar overstroemd
matig overzone	5,00 - 6,00	0-1m waterdiepte (bij laag water)
ondiep water	4,00 - 5,00	1-2m waterdiepte (bij laag water)
diep water	-1,00 - 4,00	2-3m waterdiepte (bij laag water)
bestaand diepe deel	< -1,00	> 3m waterdiepte (bij laag water)
bestaand water	> -1,00	geen ingreep
grens inpaling Stema		

OPMERKINGEN:

- Maten in meters, hoogmaten in meters ten opzichte van N.A.P.
- Itensz anders vermeld
- Zie huidige situatie op basis van inmeting door Stema, d.d. 19-09-2007, op tekening 0001, uitwerking 3D model op tekening 1001.
- WS gem +6,25m NAP
- WS hoog +6,85m NAP
- WS laag +6,00m NAP

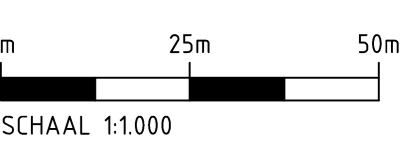

K3 DELTA
HERINRICHTING PLAS BIJ OLBURGEN
Schetsontwerp nieuwe situatie
Bovenaanzicht

Witteveen Bo Postbus 233 3420 KE Overmeer Telefoon 0570 49 19 11 Telefax 0570 49 19 44	Geschied	Ing. J. Roerade	Schaal	1:1000
	Geschied	Ir. T. Worm	Project	AH621-12-1002
	Geschied	R. Lohrmann	Datum	25-09-13
	Geschied		Fase	AO

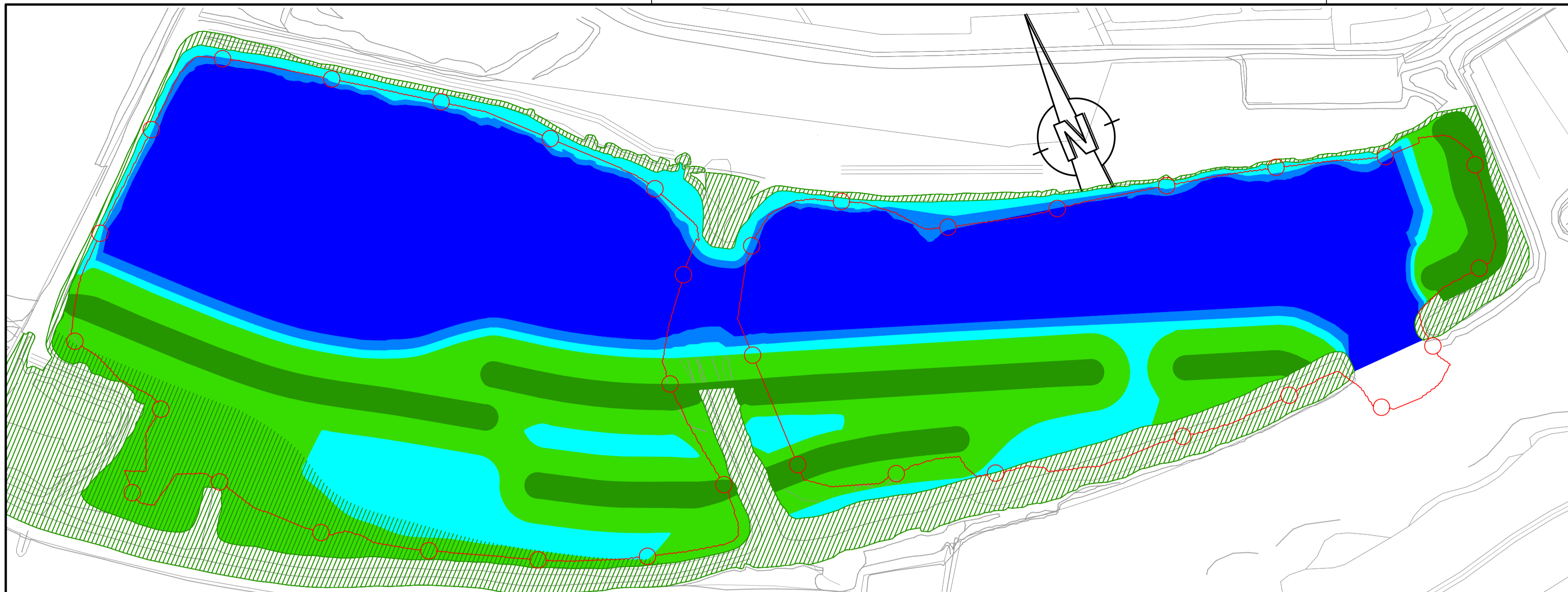

WATERBEELD BIJ LAGe WATERSTAND (+6,0m NAP)
SCHAAL 1:2.500

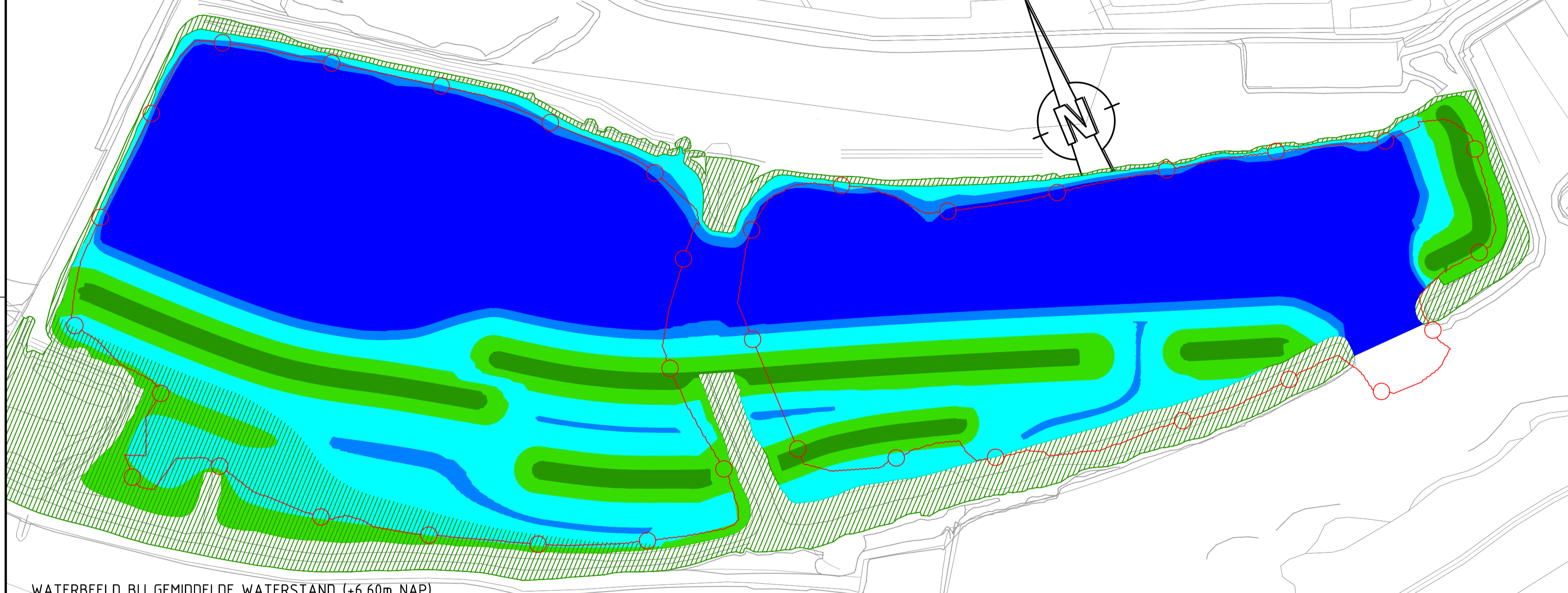

WATERBEELD BIJ GEMIDDELDE WATERSTAND (+6,60m NAP)
SCHAAL 1:2.500

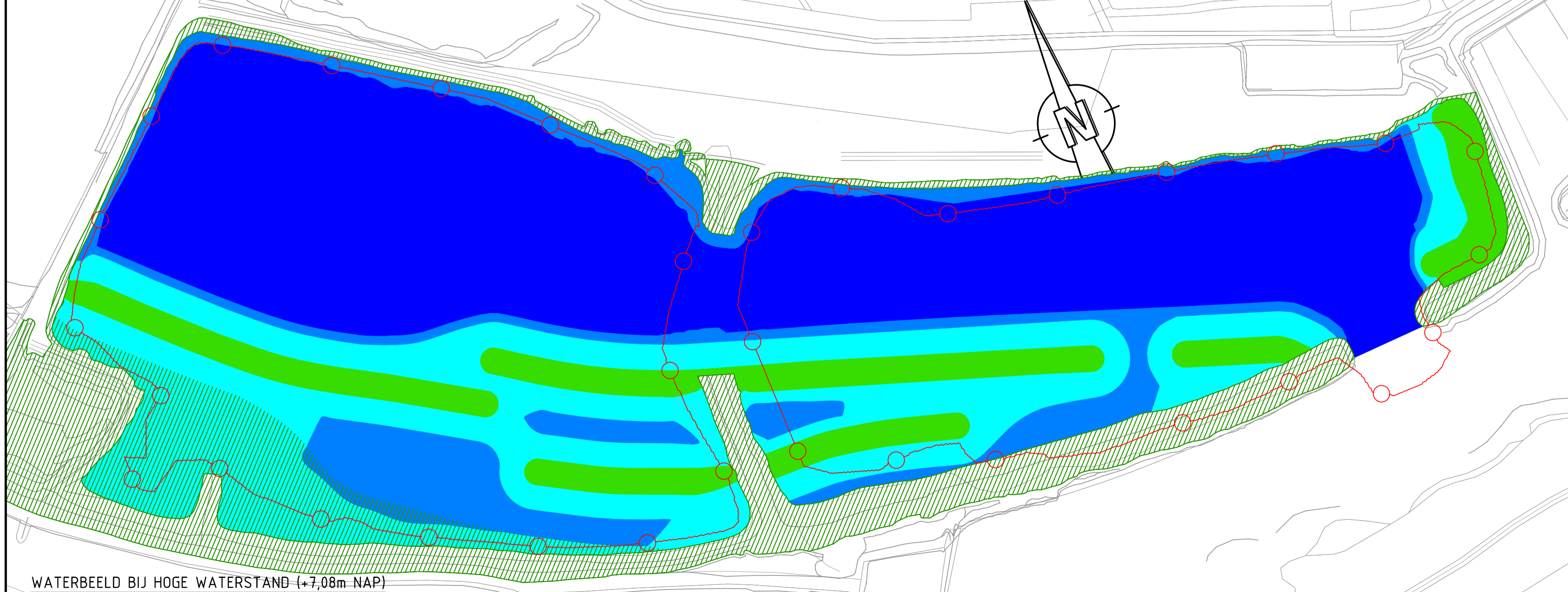

WATERBEELD BIJ HOGE WATERSTAND (+7,08m NAP)
SCHAAL 1:2.500

LEGENDA:

- water 2 m en dieper
- water 1-2 m diep
- water 0-1 m diep
- droge zone 0-1 m
- droge zone 1 m en hoger
- handhaven huidige ecotopen / geen maatregelen
- - - grens inpeiling

OPMERKINGEN:

- Maten in meters, hoogtematen in meters ten opzichte van N.A.P. (tenzij anders vermeld)
- Zie huidige situatie op basis van inmeting door Stema, d.d. 19-09-2007, op tekening 0001, uitwerking 3D model op tekening 1001.
- Gem. WS: +6,60m NAP
Hoge WS: +7,08m NAP
Lage WS: +6,00m NAP

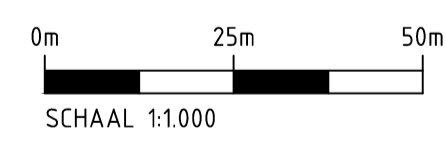

K3 DELTA
HERINRICHTING PLAS BIJ OLBURGEN
Beeld waterstand nieuwe situatie
Bovenaanzicht

Witteveen **Bo**
Postbus 233
7400 AE Deventer
Telefoon 0570 69 79 11
Telefax 0570 69 73 44

Getekend ing. J. Roerade
Gecontroleerd ir. T. Worm
Goedgekeurd R. Lohrmann
Datum 26-09-13

Schaal 1:1.000
AH621-12-1003
Formaat A0

CAD TEK.: P:\A\AH621-12\cad\1000\AH621-12-1003.dwg